

СОДЕРЖАНИЕ

Внутренний долговой рынок

Итоги торгов государственными рублевыми облигациями

Итоги торгов региональными рублевыми облигациями

Итоги торгов корпоративными рублевыми облигациями

Денежный рынок

Рынок еврооблигаций

ОСНОВНЫЕ НОВОСТИ

- Ставка 7 – 8-го купонов по облигациям Севкабель-Финанс серии 03 составила 16 % годовых.
- Standard & Poor's: Рейтинги Клинского района поставлены в список CreditWatch с прогнозом «Негативный» вследствие растущих рисков рефинансирования; рейтинги «B-/ruBBB» подтверждены.
- Ставка 3 и 4-го купонов по облигациям ВТБ 24 дебютной серии составила 9.75 % годовых. По выпуску объявлена новая оферта – 14.10.2008 г.
- С 29 сентября ФБ ММВБ приостановила торги облигациями ЗАО «Марта Финанс» серии 03.
- Холдинг СТМ получит кредит в размере 65 миллионов долларов США от ЕБРР для производства локомотивов.
- Отток капитал в сентябре превысит августовский уровень в 4.6 млрд. долларов США – А. Улюкаев.
- Москомзайм проведет 1 октября сделки РЕПО с облигациями Москвы на сумму 2.85 млрд. рублей.
- Компания «Новые горизонты» разместит 6 октября биржевые облигации 03 серии на 100 млн. рублей.
- Moody's понизило рейтинг ФЛК с Ba2 до Ba3.
- ММВБ приостановила до 1 октября торги облигациями «Дикой орхидеи» и облигациями УРСА Банка из-за резкого снижения котировок.
- Минэкономразвития РФ прогнозирует инфляцию в январе – сентябре в 10 – 10.2 %, в сентябре – 0.4 – 0.6 %.
- Standard & Poor's: Рейтинги Томской области «B+» и «ruA+» помещены в список CreditWatch с прогнозом «Негативный» в связи с неопределенностью по поводу заимствований области до конца года.

ЭКОНОМИЧЕСКИЕ ИНДИКАТОРЫ

Денежный рынок

Показатель	Посл.	Пред.	Нач. мес.	Нач. года
Курс ЦБ USD/RUR	25.2464	25.0221	24.5769	24.5462
Курс ЦБ EUR/RUR	36.3700	36.5948	36.2264	35.9332
Курс EUR/USD	1.4406	1.4625	1.4740	1.4639
Ставка Fed Funds	2.00	2.00	2.00	4.25
Ставка ЕЦБ	4.25	4.25	4.25	4.00

Остатки на кор/сч ЦБ (млрд. рублей)

Показатель	Посл.	Пред.	Нач. мес.	Нач. года
По России	682.6	646.3	610.2	801.5
По Москве	490.2	456.5	432.7	576.5
Депозиты банков	181.8	180.7	74.2	270.3

Межбанковский рынок и мировые индикаторы

Показатель	Посл.	Пред.	Нач. мес.	Нач. года
Mosprime 6m	9.10	8.93	8.07	6.74
Mibor - 1 день	7.61	6.86	7.26	4.16
Libor 6m USD	3.8338	3.8763	3.1175	4.5663
Индекс EMBI+	414	379	299	250
Индекс EMBI+ Rus	334	302	196	160

Долговые рынки

Показатель	Посл.	Пред.	Нач. мес.	Нач. года
10Y UST	3.63	3.83	3.81	4.03
Rus'30	7.05	7.05	5.83	5.60
Москва 39	10.28	10.61	9.25	6.52
Газпром А6	8.14	8.20	7.53	6.89
ОФЗ 46018	8.45	8.51	7.69	6.47

Товарные и фондовые рынки

Показатель	Посл.	Пред.	Нач. мес.	Нач. года
Индекс Dow Jones	10365.45	11143.13	11543.55	13043.96
Индекс РТС	1194.11	1285.47	1646.14	2296.56
Brent Crude (ICE)	93.80	103.54	114.05	97.85
Light Sweet (NYMEX)	96.94	106.89	115.46	99.62
Gold	902.0	882.9	829.3	866.4

Комментарий по рынку внутренних долгов

На денежно-кредитном рынке вчера произошли некоторые изменения в сторону ухудшения. Ставка MIACR по однодневным МБК на момент закрытия сессии составила значение равное 7.49 % годовых, поднявшись на 93 б.п. по отношению к уровню ставок зафиксированному в конце предыдущего дня. Данный рост ставок овернайт был обусловлен последними налоговыми платежами в текущем месяце. Таким образом, уже в краткосрочной перспективе можно ожидать некоторого спада напряженности на рынке ставок МБК. Стоит также отметить возросший спрос на рублевые ресурсы на аукционах РЕПО с Банком России. По итогам утреннего аукциона кредитным организациям удалось занять порядка 116.24 млрд. рублей под ставку 7.16 % годовых. На втором аукционе спрос на ликвидность составил около 4.05 млрд. рублей под ставку 7.53 % годовых.

Вчера же премьер-министр РФ Владимир Путин озвучил ряд новых мер, направленных на поддержку российской финансовой системы. В частности Банку России предложено выдавать коммерческим банкам беззалоговые кредиты. Также было сказано о заключении договоров между ЦБ РФ и некоторыми банками (скорее всего «большой тройкой» - ВТБ, Газпромбанк и Сбербанк) с целью компенсации убытков, которые могут возникнуть у участников на рынке МБК. Также было объявлено об увеличении капитала ВЭБа на 75 млрд. рублей и о разрешении выдавать кредиты российским кредитным организациям и предприятиям, в случае необходимости в рефинансировании внешних долгов. С учетом накопленных резервов и текущих проблем на внешних торговых площадках данные меры выглядят вполне логичными. И в том случае, если данные план будет реализован, волны дефолтов ряда банков и компаний можно будет избежать.

Выпуски рублевых облигаций с наибольшим объемом сделок

Name	IssueSize	MatDate	Last	Change, %	Bid	Ask	YieldTM	DayValue
Русфинанс Банк, 04	4 000 000 000	12.02.2010	90,00	-4,26	90,00	93,00	16,78	462960000
ЦентрТелеком, 04	7 000 000 000	21.08.2009	97,80	-0,09	95,30	97,40	17,17	140141137
Банк ВТБ, 05	15 000 000 000	17.10.2013	98,70	0,21	98,01	98,70	11,46	98014934
Мособлгаз, 01	2 500 000 000	17.05.2011	92,00	-0,27	87,17	92,00	106,37	93191970
Коми, 35008	1 000 000 000	03.12.2015	91,95	-3,16	86,00	91,45	8,88	92040000
Белгородская обл., 31001	2 000 000 000	10.11.2010	89,00	-8,47	87,01	97,25	15,31	89720000
Группа Магnezит, 02	2 500 000 000	28.03.2011	86,59	-10,73	91,00	95,80	45,87	76465045
Газпром, А4	5 000 000 000	10.02.2010	100,01	0,01	99,85	100,01	8,37	70338625
АМУРМЕТАЛЛ, 01	1 500 000 000	26.02.2009	90,20	0,22	90,20	96,80	41,06	58535025
Группа Черкизово, 01	2 000 000 000	31.05.2011	96,35	0,36	96,40	96,50	15,22	54043242

Источник: QuoteTotal 2

Итоги торгов государственными рублевыми облигациями

Name	MatDate	Last	Change, %	Bid	Ask	YieldTM	DayValue	Deals
ОФЗ-25060	29.04.2009	99,58	0,13	99,55	99,58	6,70	44694782	19
ОФЗ-25057	20.01.2010	101,49	0,78	99,96	101,49	6,35	1015	1
ОФЗ-25061	05.05.2010	99,23	0,23	98,02	99,20	6,46	22369140	5
ОФЗ-46003	14.07.2010	104,00	0,20	102,00	104,00	6,79	96720	1
ОФЗ-25059	19.01.2011	98,20	0,20	97,90	98,18	7,13	16694000	1
ОФЗ-25062	04.05.2011	98,00	1,03	96,50	98,00	6,81	980	1
ОФЗ-26199	11.07.2012	94,75	0,26	94,72	96,00	7,94	72951636	13
ОФЗ-46002	08.08.2012	102,15	0,56	102,00	102,16	7,65	7973115	18
ОФЗ-26198	02.11.2012	95,25	2,95	92,00	95,49	7,38	572898	11
ОФЗ-26200	17.07.2013	95,02	-0,81	90,00	95,42	7,55	628976	7
ОФЗ-46017	03.08.2016	97,50	0,52	97,50	100,10	7,65	5075200	2
ОФЗ-46021	08.08.2018	91,00	-6,18	91,00	92,50	7,64	76093290	10
ОФЗ-46014	29.08.2018	99,05	0,56	97,72	99,10	8,00	20058440	5
ОФЗ-48001	31.10.2018	94,95	-0,05	93,15	95,00	8,13	570735	6
ОФЗ-46005	09.01.2019	55,00	0,00	48,00	50,00	6,44	1582	3
ОФЗ-46019	20.03.2019	62,75	-8,79	62,75	62,75	7,50	314382	3
ОФЗ-46018	24.11.2021	94,00	0,43	94,00	94,20	8,45	23024680	7
ОФЗ-46020	06.02.2036	79,65	-3,92	78,50	79,65	9,11	18947669	10

Источник: QuoteTotal 2

ОФЗ

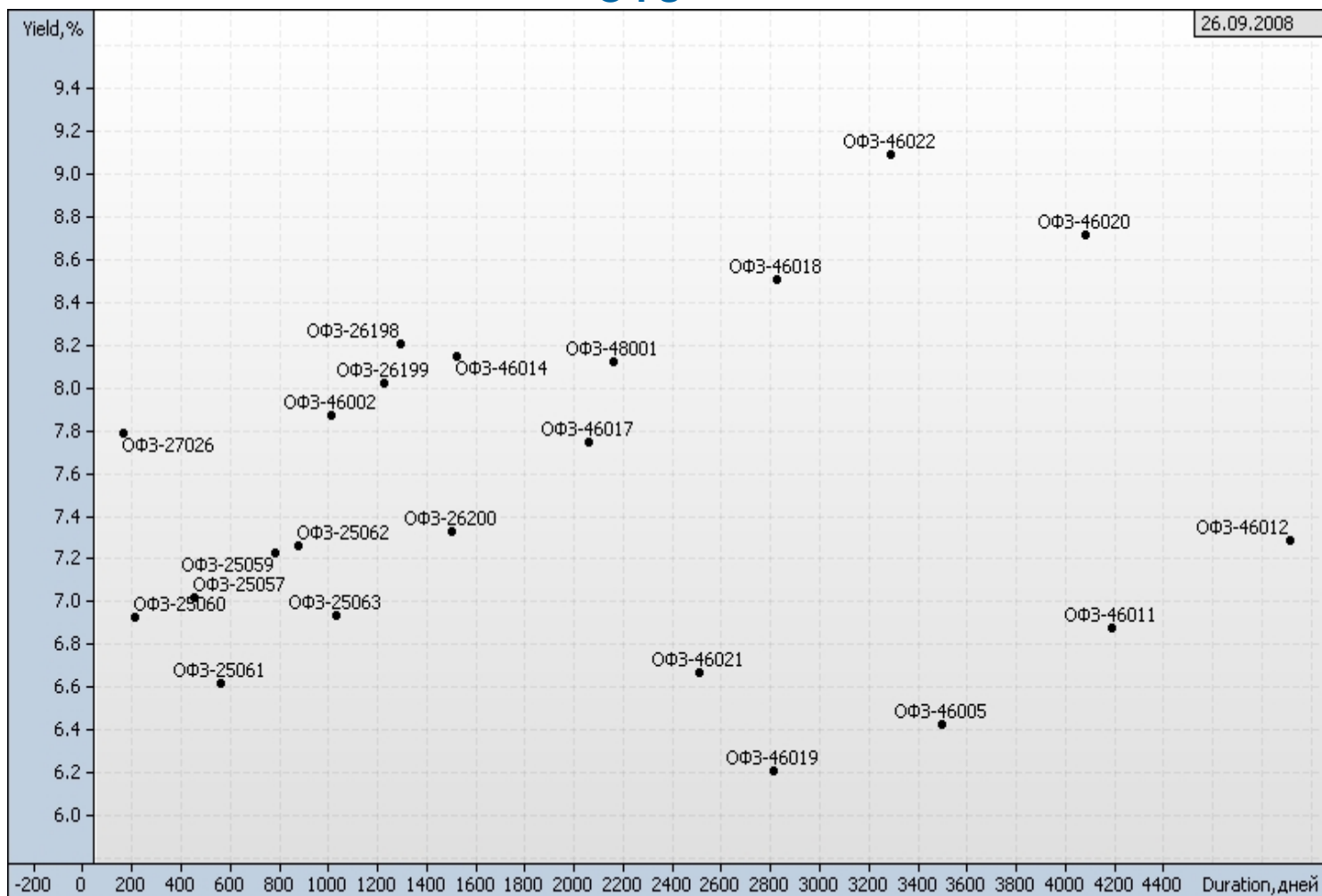

Источник: QuoteTotal 2

Итоги торгов региональными рублевыми облигациями

Name	MatDate	Last	Change, %	Bid	Ask	YieldTM	DayValue	Deals
Башкортостан, 25005	04.11.2009	94,01	0,01	94,01	94,40	14,57	27226519	16
Белгородская обл., 24002	19.10.2011	95,00	2,15		97,50	10,16	520600	10
Белгородская обл., 31001	10.11.2010	89,00	-8,47	87,01	97,25	15,31	89720000	13
Волгоградская обл., 25003	19.05.2010	101,50	1,50		101,50	7,23	1015	1
Воронежская обл., 31002	18.06.2009	100,00	-0,87	100,00	100,75	12,29	124000	1
Казань, 31003	29.08.2009	97,30	1,04	95,00	97,30	11,61	197519	2
Карелия, 34010	14.04.2011	91,90	0,11	88,80	95,00	12,93	21056000	2
Коми, 35008	03.12.2015	91,95	-3,16	86,00	91,45	8,88	92040000	2
Костромская обл., 34005	20.12.2012	86,00	-1,15		94,95	15,23	607160	1
Красноярск, 31005	18.10.2008	99,00	-0,80	99,04	100,05	29,57	55440	4
Ленинградская обл., 26001	08.12.2010	117,00	12,50	103,00	117,00	5,72	2340	2
Москва, 25050	18.12.2011	99,50	17,06	96,50	96,90	8,34	3931	4
Москва, 26038	26.12.2010	103,50	0,00	100,90	103,50	8,41	411035	11
Москва, 27039	21.07.2014	90,00	1,47	89,50	90,00	10,28	900	1
Москва, 27041	30.07.2010	100,00	-0,30	99,90	100,00	8,15	3896000	3
Москва, 32044	24.06.2015	88,50	-0,56	88,30	88,50	10,27	4446	5
Москва, 32045	27.06.2012	99,90	-0,94	99,90	99,90	8,19	4009	3
Московская обл., 25004	21.04.2009	100,40	-0,50	100,01	101,04	10,64	350009	4
Московская обл., 25006	19.04.2011	94,00	-1,05	93,90	94,00	12,13	5587868	6
Московская обл., 26007	16.04.2014	81,00	-3,57	80,90	81,00	13,31	73090	3
Московская обл., 34008	11.06.2013	85,30	-0,23	85,20	85,30	15,50	10627301	10
Новосибирская обл., 34013	15.12.2009	99,99	-0,01	96,50	99,99	7,89	1831	2
Одинцово МО, 31002	24.12.2008	80,00	-19,60	96,70	99,57	184,75	936000	9
Самарская обл., 25003	11.08.2011	93,00	0,00	93,00	94,80	10,87	465930	2
Самарская обл., 35005	19.12.2013	82,25	-3,24	82,90	82,95	17,97	1190723	3
Саха (Якутия), 35001	11.04.2013	87,80	-6,74	87,80	94,30	12,86	20341670	4
Томская обл, 34030	26.12.2011	90,66	-0,89	90,66	90,76	13,90	7852770	15
Чебоксары, 25002	20.07.2009	97,00	-2,32	97,00	98,50	13,59	117370	1
Чувашия, 25004	27.03.2009	99,60	-0,10	99,60	100,38	13,62	1992	1
Ярославская обл., 31005	30.12.2008	97,00	-2,02	97,00	99,00	21,11	970	1
Ярославская обл., 34006	19.04.2011	82,00	-6,82	82,00	85,00	18,63	128700	3

Источник: QuoteTotal 2

Итоги торгов корпоративными рублевыми облигациями

Name	MatDate	Last	Change, %	Bid	Ask	YieldTM	DayValue	Deals
Авиакомпания Сибирь, 01	17.07.2012	96,50	1,56	85,01	93,95	24,10	9045008	8
АВТОВАЗ, БО-04	04.06.2009	105,00	12,78	93,00		1,71	10500	1
Автомир-Финанс, 02	23.06.2010	96,04	-2,94	96,04	98,69	30,99	770060	4
Адамант-Финанс, 02	20.05.2010	90,00	0,00	87,50	97,00	131,78	33035070	3
АИЖК КО, 02	23.08.2011	95,00	11,11		95,00	11,73	855	1
АИЖК, А10	15.11.2018	70,00	-4,11	68,00	74,50	15,59	204445	2
АИЖК, А11	15.09.2020	82,12	16,32	70,60	82,12	12,00	821	1
АИЖК, А4	01.02.2012	100,90	4,99		100,90	8,65	504500	10
АИЖК, А7	15.07.2016	78,00	-1,89	78,00	78,99	13,61	14800780	3
АИЖК, А8	15.06.2018	72,50	0,00	72,70	74,29	15,92	489861	13
АИЖК, А9	15.02.2017	71,60	0,14	70,00	71,60	15,52	6537463	6
АиФ-МедиаПресса-Фин, 01	17.06.2009	93,25	-2,53	93,00	93,50	26,24	480238	1
АКБ МосЗалогБанк, 01	17.11.2009	99,99	-0,03		99,99	11,97	2400180	11
АКБ Промсвязьбанк, 05	17.05.2012	94,00	-5,53	85,00	96,00	19,10	5683824	4
АКБ Связь-Банк, 01	21.04.2011	94,95	3,21	92,00	95,00	19,84	47475970	2
АКИБАНК, 01	23.04.2009	98,79	-0,21		98,79	35,34	988	1
АЛАДУШКИН Финанс, 02	23.11.2011	92,00	-1,76	90,00	94,00	21,38	396822	4
Алмазный дом Грэйс, 01	07.06.2012	100,00	0,03		100,00	13,67	1950	2
АЛПИ-Инвест, 01	21.08.2009	53,20	-27,12	53,20	60,00	145,94	532532	13
Алькор и Ко, 01	08.12.2009	90,00	-4,26		93,00	20,22	900000	12
Альянс Русский Текстиль, 02	05.03.2009	92,00	-3,16	91,00	94,64	37,05	373460	4
Альянс Русский Текстиль, 03	20.10.2009	95,50	2,69	87,00	95,00	20,31	425830	3
АМУРМЕТАЛЛ, 01	26.02.2009	90,20	0,22	90,20	96,80	41,06	58535025	13
АМУРМЕТАЛЛ, 03	15.04.2011	93,50	1,61	87,00	93,50	27,89	9352795	6
Аптечная сеть36.6, 01	30.06.2009	91,00	-3,70		91,00	24,94	1174200	18
АРТУГ, 01	17.12.2008	99,49	-0,11		99,49	15,78	8946862	2
Атлант-М, 01	13.11.2008	80,05	-11,06	82,04	95,00	523,77	800500	12
АФК Система, 01	07.03.2013	98,99	0,50	98,51	98,99	12,14	1827355	2
Банана-Мама, 01	23.10.2009	56,00	-13,85	55,00	80,00	306008,89	560550	13
БАНАНА-МАМА,02	12.08.2010	36,95	12,14	32,95	37,97	1415,65	2061620	25
Банк ВТБ, 04	19.03.2009	98,00	-0,81	98,40	98,75	13,77	1148682	5
Банк ВТБ, 05	17.10.2013	98,70	0,21	98,01	98,70	11,46	98014934	7
Банк ЗЕНИТ, 02	16.02.2009	96,50	-3,69	96,25	100,00	18,97	38982505	12
Банк ЗЕНИТ, 03	09.11.2011	105,00	4,77	105,00	110,00	1,75	10500	1
Банк ЗЕНИТ, 05	04.06.2013	98,00	1,03	96,50	99,69	12,17	980	1
Банк Москвы, 02	01.02.2013	100,00	0,00		100,00	7,96	5915000	13
Банк НФК, 03	03.05.2011	86,50	0,24	86,50	86,70	45,71	259500	1
Банк Петрокоммерц, 02	31.08.2009	90,10	-7,11	90,10	96,85	21,92	21246290	6
Банк Петрокоммерц, 04	06.07.2011	98,44	0,02	98,44	98,50	12,51	5720660	7
Бахетле-1, 01	19.05.2010	98,50	7,65	95,00	99,50	27,57	1980	2
Башкирэнерго, 03	09.03.2011	98,50	3,68	95,00	98,50	12,15	985	1
Белон-Финанс, 02	23.02.2012	105,00	16,67	83,00	90,00	3,64	10500	1
ВАО Интурист, 01	21.04.2010	97,80	-0,46		98,00	10,84	4498800	10
ВБД ПП, 02	15.12.2010	90,00	-3,23	91,90	92,00	14,94	682299	11
ВБД ПП, 03	27.02.2013	99,25	0,06	98,24	99,25	11,42	1289223	4
Виват-финанс, 01	20.04.2010	85,00	0,00	84,58	94,99	1335,93	27472430	11
ВК-Инвест, 01	19.07.2013	93,90	-0,11	93,30	93,50	14,78	191689	3
Волгабурмаш, 01	08.10.2008	98,50	-0,49	90,02	99,48	102,49	2775735	13
ВолгаТелеком, ВТ-3	30.11.2010	98,20	5,03	93,40	93,55	10,44	982	1
ВолгаТелеком, ВТ-4	03.09.2013	95,00	0,00	94,75	95,00	14,45	948370	5
Восток-Сервис-Фин, 01	10.09.2009	91,00	-5,94	95,00	96,00	23,20	910000	12

ВТБ 24, 01	05.10.2011	99,90	0,00	99,71	99,98	12,51	1998	2
ВТБ-Лизинг Финанс, 01	06.11.2014	99,67	-0,01	99,06	99,67	11,33	5481700	5
ВТБ-Лизинг Финанс, 02	07.07.2015	96,20	-0,10	96,19	96,20	14,83	39089939	5
Газпром, А4	10.02.2010	100,01	0,01	99,85	100,01	8,37	70338625	93
Газпром, А6	06.08.2009	99,15	0,05	98,02	99,15	8,14	79292	6
Газпром, А8	27.10.2011	92,00	2,22	97,00	97,50	10,34	151970	4
Газпромбанк, 01	27.01.2011	97,20	0,00		96,90	8,62	554040	10
ГАЗ-Финанс, 01	08.02.2011	95,90	-0,10	95,00	96,00	22,50	2026470	4
ГАЗЭКС-Финанс, 01	16.12.2010	99,83	10,92		99,83	12,56	7100848	13
Газэнергосеть, 02	23.04.2013	97,00	0,00	71,00	97,00	14,30	1680	2
ГИДРОМАШСЕРВИС, 01	24.11.2009	95,00	-1,04	95,00	96,00	15,28	9500	1
Главстрой-Финанс, 02	17.03.2011	98,00	-1,80		99,00	18,37	14700	1
Группа Джей Эф Си, 01	20.10.2011	98,00	-1,26	98,00	99,25	46,81	882990	2
Группа Магnezит, 01	18.12.2008	98,20	1,24	97,20	98,20	17,46	982	1
Группа Магnezит, 02	28.03.2011	86,59	-10,73	91,00	95,80	45,87	76465045	16
Группа НИТОЛ, 02	15.12.2009	85,00	-5,56	85,00	85,00	28,81	51000	1
Группа Черкизово, 01	31.05.2011	96,35	0,36	96,40	96,50	15,22	54043242	14
ГТ-ТЭЦ Энерго, 04	02.09.2009	95,00	-1,96	95,00	95,50	17,43	38259550	3
ГЭС, 01	20.06.2012	94,95	11,71		94,95	9,87	4272750	10
Дальсвязь, 03	03.06.2009	96,00	-4,00	94,50	100,20	19,67	8640000	1
ДГК, 01	08.03.2013	93,00	-4,12	75,00	97,00	14,46	32550	1
Детский мир-Центр, 01	26.05.2015	52,00	-8,77	55,00	60,80	24,17	1090000	3
Дикая Орхидея, 01	09.04.2009	85,00	-5,56	73,00	85,00	55,61	976722	8
Дикси-Финанс, 01	17.03.2011	88,00	0,00		91,40	15,86	424089	4
ЕДИНАЯ ЕВРОПА, 01	14.10.2010	98,00	-1,85	90,00	99,50	67,46	14700	1
ЕЭСК, 02	05.04.2012	90,00	-6,25	85,50	94,50	33,07	90000	2
Желдорипотека, 02	19.04.2012	98,39	-0,52	90,50	98,00	17,22	3935200	2
ЖК-ФИНАНС, 01	24.12.2009	85,00	29,08	76,00	85,00	144,53	291644	8
Золото Селигдара, 02	21.12.2011	94,95	-0,05	74,00	95,00	20,70	1810	2
ИжАвто, 02	09.06.2011	97,09	-1,13	93,00	97,89	26,82	728025	2
ИКС 5 ФИНАНС, 01	01.07.2014	84,00	0,00	79,25	84,00	19,47	474554	11
Инком-Лада, 02	12.02.2010	91,00	-1,09	92,00	92,94	45,54	54600	1
ИНПРОМ, 02	15.07.2010	97,99	-0,01		97,89	16,51	980	1
Интегра Финанс, 02	29.11.2011	89,00	-1,11	93,50	98,00	22,95	890000	12
ИРКУТ, А03	16.09.2010	92,00	-1,08	94,90	98,35	13,96	18400	2
Искрасофт, 02	02.03.2010	98,73	-0,01	96,00	98,65	14,81	987	1
ИТЕРА ФИНАНС, 01	20.11.2012	97,50	1,56	94,20	98,15	14,90	790510	4
КамскДол-Ф, 03	04.06.2009	98,49	-0,01	90,00	98,49	17,53	2955	1
КАРАТ, 02	22.12.2009	99,00	17,86		99,00	17,07	95040	1
КБ Ренессанс Капитал, 01	02.03.2010	99,50	0,00	94,00	99,00	15,43	348200	11
КБ Ренессанс Капитал, 03	06.06.2012	87,00	-1,14	87,00	93,70	38,98	1807	2
КБ Центр Инвест, 01	11.11.2009	99,75	1,84	97,55	99,00	12,38	9975	1
КИТ Финанс Инвестбанк, 01	18.12.2008	97,90	0,00	92,00	97,90	20,97	9790	1
КМБ-БАНК, 02	30.11.2011	99,00	0,00	98,00	99,00	13,90	9841782	12
КМЗ-Финанс, 01	10.06.2010	97,60	-0,93		98,60	15,48	14640	1
Кокс, 01	16.07.2009	97,90	0,46	90,00	95,00	12,10	24522946	4
Кокс, 02	15.03.2012	88,97	-0,03	80,00	89,00	18,32	515136	1
Корпорация железобетон, 01	27.05.2011	75,45	0,13	75,00	75,55	79,80	754500	1
Космос-Финанс, 01	16.06.2011	96,60	0,07	96,60	99,60	19,54	59892	1
Ленэнерго, 02	27.01.2012	71,00	-5,33	72,99	73,00	22,19	338030	3
Ленэнерго, 03	18.04.2012	70,00	-2,78	67,00	75,00	21,28	38100	2
Лизинговая компания УРАЛСИБ, 01	29.12.2010	95,30	-1,45	94,80	95,40	19,52	3052091	6
Лизинговая компания УРАЛСИБ, 02	21.07.2011	76,50	-5,15	76,50	77,20	40,49	28964535	22
ЛМЗ Свободный сокол, 03	24.05.2011	88,00	0,00	88,00	93,00	144,91	3652000	1
ЛОМО, 03	05.09.2009	97,80	-0,91	97,80	99,00	21,99	911496	2
ЛСР-Инвест, 02	14.07.2011	83,60	0,72	83,50	84,10	36,20	1253985	14

ЛУКОЙЛ, 02	17.11.2009	99,00	0,51	98,00	98,50	8,34	415800	10
ЛУКОЙЛ, 03	08.12.2011	92,00	-6,68	94,50	95,00	10,34	185888	3
ЛУКОЙЛ, 04	05.12.2013	82,90	-2,13	82,00	82,90	12,26	468860	4
Магнит Финанс, 02	23.03.2012	82,00	2,50	72,00	81,85	15,59	65600	1
Марийский НПЗ-Финанс, 01	16.12.2008	95,00	-6,86	90,00	98,50	40,33	1900000	1
Матрица Финанс, 01	10.12.2008	89,00	0,00	80,00	90,87	98,08	9810	2
Махеев Финанс, 01	03.06.2010	99,90	24,88		99,92	15,73	9990	1
Медведь-Финанс, 01	01.09.2010	100,00	0,00		100,00	15,96	1000	1
Метзавод Серова, 01	27.02.2009	98,00	-1,00	85,00	98,50	14,32	26250	3
Метрострой Инвест, 01	23.09.2011	99,00	-0,50		99,00	14,36	559746	2
Мечел, 02	12.06.2013	83,49	0,70	76,00	83,49	21,28	4888115	25
МиГ- Финанс, 02	06.09.2011	98,39	-0,69	98,00	99,25	21,95	3935200	2
М-Индустрия, 01	16.08.2011	93,50	-0,53	90,00	93,50	15,67	14037260	3
М-Индустрия, 02	10.07.2013	100,00	0,50	99,40	100,00	15,47	2099896	5
Миннеско Новосибирск, 01	10.12.2009	17,33	-25,94	17,33	20,99	433,31	17330	1
Миракс Групп, 02	17.09.2009	76,50	2,68	64,71	70,00	47,84	141975	6
Монетка-Финанс, 01	14.05.2009	97,50	-2,01		97,50	17,53	975000	12
Московский КредитБанк, 02	04.06.2009	98,00	-1,28	98,00	99,00	15,16	98000	1
Москоммерцбанк, 03	12.06.2013	88,20	-6,17	88,00	96,97	29,86	36250	2
Мосмарт Финанс, 01	12.04.2012	96,00	-0,72	90,00	95,50	114,50	2028300	3
Мособлгаз, 01	17.05.2011	92,00	-0,27	87,17	92,00	106,37	93191970	8
Мособлгаз-финанс, 02	24.06.2012	70,00	0,00	69,72	70,00	26,45	1400	2
Мособлтрастинвест, 02	26.03.2011	90,00	3,45	90,00	93,00	35,48	75600	1
МоссельпромФинанс, 01	12.12.2008	81,00	-6,90	77,00	88,98	205,67	379644	8
Мострансавто-Финанс, 01	18.12.2012	100,04	0,24		103,00	12,47	5761152	3
Мотовилихинские заводы, 01	22.01.2009	98,34	-0,11	98,35	98,35	15,41	119287	6
МОЭК, 01	25.07.2013	98,00	0,00	90,00	99,35	14,43	490000	1
МОЭСК, 01	06.09.2011	92,00	0,00	92,00	95,20	11,64	33185	2
МРСК Урала, 01	22.05.2012	91,00	0,00	91,00	91,00	25,04	1820000	1
МТС, 03	12.06.2018	99,25	2,32	98,10	98,50	9,37	794000	1
НижнееЛенское-Инвест, 02	18.06.2009	97,00	-1,02	97,00	98,50	18,29	74840	3
НижнекамскНХ, 04	26.03.2012	100,00	0,50	99,00	100,00	10,24	1000	1
НК АЛЪЯНС, 01	14.09.2011	97,00	-0,56		97,00	12,68	751793	8
НОМОС-БАНК, 07	16.06.2009	99,42	10,47	91,00	99,25	10,33	1094180	14
НОМОС-БАНК, 09	14.06.2013	84,00	3,70	84,00	91,00	40,23	31333690	5
НПО Сатурн, 02	20.09.2011	96,00	-0,98	95,90	96,00	22,99	10064825	7
НПО Сатурн, 03	06.06.2014	92,00	-2,65	92,00	94,00	68,15	8326676	8
НС-финанс, 01	25.05.2011	98,95	4,17	105,00		14,95	21490	3
НутриИнвестХолдинг, 01	09.06.2009	96,00	1,05	95,00	96,50	18,37	1213500	3
Объединенные кондитеры-Фин, 02	17.04.2013	98,50	0,51	96,00	98,50	13,66	20605	3
ОГК-2, 01	05.07.2010	86,00	7,50	84,00	86,00	17,95	947950	2
ОМЗ, 04	26.02.2009	91,00	0,00	91,00		25,80	220220	2
ОМЗ, 06	31.05.2013	96,97	-2,79	74,97	97,99	13,45	32537740	3
ПЕНОПЛЭКС Финанс, 02	19.07.2012	93,00	-0,04	93,00	93,00	21,18	1930	2
ПО УОМЗ, 01	10.06.2010	98,50	-0,40		99,00	17,83	53190	1
Полипласт, 01	21.06.2011	91,00	1,11		90,00	31,50	78260	1
Промсвязьбанк, 06	17.06.2013	98,25	0,05	98,25	99,00	12,39	11483	2
Промтрактор-Финанс, 02	18.10.2011	95,50	10,92	95,00	96,50	16,10	964699	13
Протек Финанс, 01	02.11.2011	90,00	12,50	84,00	90,00	20,35	387300	11
Протон-Финанс, 01	12.06.2012	100,05	0,00		100,05	8,32	520260	1
ПТПА-Финанс, 01	11.11.2009	90,02	0,02	94,00	98,49	158,39	2876597	7
ПЧРБ-Финанс, 01	09.03.2011	98,50	3,58		98,50	17,01	985	1
Разгуляй-Финанс, 03	16.03.2012	96,00	-3,03	90,00	96,50	20,59	827790	4
Разгуляй-Финанс, 04	22.05.2013	99,65	-0,19	84,00	99,69	12,58	14951500	2
РБК ИС, БО-04	24.03.2009	95,00	-0,52	94,30	96,00	23,62	914058	3

РБК ИС, БО-05	09.07.2009	100,00	5,26		96,00	10,86	1000	1
РВК-Финанс, 01	21.07.2011	100,00	8,70	92,00	95,15	12,31	1000	1
РЕТАЛ, 01	09.12.2009	93,70	-0,32	92,60	94,20	51,47	12446000	10
РЖД, 05	22.01.2009	99,99	0,00	99,50	99,99	6,77	5975	3
РЖД, 06	10.11.2010	96,50	0,00	96,00	96,50	9,41	1351000	2
РЖД, 07	07.11.2012	94,00	1,73	92,00	94,00	9,56	940	1
РЖД, 08	06.07.2011	92,70	0,27	92,01	92,70	11,99	31252646	15
РИАТО, 01	03.06.2013	100,00	-0,20	100,00	100,00	14,47	501000	10
РМБ, 01	27.04.2009	99,62	0,02	98,80	99,65	17,65	10350440	3
Россельхозбанк, 02	16.02.2011	91,70	5,40	87,00	91,70	12,44	917	1
Россельхозбанк, 03	09.02.2017	95,93	1,35	90,00	95,25	10,83	2959	2
Россельхозбанк, 04	27.09.2017	99,85	-0,03	99,80	99,95	14,73	1992562	13
Россельхозбанк, 07	05.06.2018	99,00	-0,60	97,20	99,60	9,99	524700	10
Русский Стандарт, 06	09.02.2011	96,00	6,08	96,40	96,50	20,77	2191633	17
Русский Стандарт, 08	13.04.2012	99,24	-0,01	98,50	99,50	25,68	793760	2
Русское море, 01	14.06.2012	97,00	-1,02	82,00	98,00	18,37	970980	13
РуссНефть, 01	10.12.2010	91,50	-0,54	91,20	91,40	67,39	4381605	22
Русфинанс Банк, 04	12.02.2010	90,00	-4,26	90,00	93,00	16,78	462960000	8
Русь-Банк, 01	19.03.2009	95,00	-3,85	95,00	96,00	22,95	950000	12
Салаватнефтеоргсинтез, 02	10.11.2009	95,20	-0,31	89,99	95,20	15,34	24352602	8
САМОХВАЛ, 01	21.10.2009	71,25	-3,79	71,25	71,25	60,34	71250	1
Сахарная Компания, 01	10.11.2009	90,00	-2,17	90,00	94,00	26,25	1870	2
СБ банк, 02	11.06.2010	98,10	8,98	98,47	98,50	15,43	8907412	12
СЕВЕРНАЯ КАЗНА, 02	01.08.2011	99,25	-0,75		99,25	14,15	2575993	3
Севкабель-Финанс, 04	21.05.2013	89,00	-7,29	89,00	95,00	37,39	827700	1
Седьмой Континент, 02	14.06.2012	94,35	1,45	92,50	94,35	16,91	979398	16
Сибкадеминвест, 01	30.07.2010	87,00	-2,25	86,50	89,00	68,68	971205	15
СИБУР Холдинг, 02	13.03.2015	100,02	0,02		100,00	9,18	2000	2
СИБУР Холдинг, 03	13.03.2015	100,02	0,02		100,00	9,19	2000	2
СИБУР Холдинг, 04	13.03.2015	100,01	0,01		100,00	9,20	2000	2
СИБУР Холдинг, 05	13.03.2015	100,01	0,01		100,00	9,20	2000	2
Синергия, 01	22.04.2009	97,50	-2,39	97,00	99,70	64,70	780000	12
СИТРОНИКС, 01	21.09.2010	98,00	4,26	81,10	98,90	14,95	26475	3
Содружество-Финанс, 01	22.10.2009	90,20	12,75	84,50	88,00	22,32	4267862	4
СОЛЛЕРС, 01	21.01.2010	94,00	-6,84	94,00	100,49	13,53	940	1
СОРУС КАПИТАЛ, 02	05.04.2012	96,00	-0,78		95,50	22,97	6720000	1
Стройтрансгаз, 03	11.04.2013	93,99	0,20	92,00	93,99	24,97	3339705	12
СУ-155 КАПИТАЛ, 03	15.02.2012	99,40	1,95	88,00	99,00	15,06	55554	2
ТатфондБанк, 03	19.05.2009	95,00	0,00	94,00	97,00	21,89	4750	1
ТатфондБанк, 04	01.06.2011	100,00	5,26	95,00	97,50	12,45	1000	1
ТГК-1, 01	11.03.2014	80,00	-18,36	74,00	96,00	26,45	48000000	1
ТГК-10, 01	17.06.2010	93,00	0,00	91,05	93,00	19,23	97650	1
ТГК-10, 02	06.02.2013	97,40	0,67	97,20	97,50	17,94	5498770	4
ТГК-4, 01	31.05.2012	93,50	0,11	93,50	94,79	18,70	5449608	6
ТД КОПЕЙКА, 02	15.02.2012	89,50	-0,33	88,50	89,50	45,10	21275915	21
ТД КОПЕЙКА, 03	15.02.2012	98,40	0,51	98,40	99,09	17,03	8856	1
ТехноНИКОЛЬ-Финанс, 01	11.11.2009	96,00	1,05	92,01	97,99	54,61	1912	2
ТехноНИКОЛЬ-Финанс, 02	07.03.2012	83,40	12,70	72,20	83,00	33,65	5990560	17
ТКС Банк, 01	22.10.2010	92,00	-7,97	85,01	92,00	323,85	1840	2
ТМК, 02	24.03.2009	98,70	0,71	97,51	98,70	10,70	20986006	5
ТМК, 03	15.02.2011	95,25	2,42	92,75	95,25	13,91	24861780	18
ТОАП-Финансы, 01	10.12.2009	97,00	29,33	97,00	99,00	21,75	8730	1
ТОП-Книга, 02	09.12.2010	95,99	2,12		95,96	34,87	499148	10
Торговый Дом Мечел, 01	12.06.2009	93,00	0,00	85,00	93,00	17,10	22320	3
ТРАНСАЭРО-Финансы, 01	05.02.2009	87,00	2,35	85,01	91,00	63,34	4384800	13
ТрансКредитБанк, 01	15.06.2010	90,00	-3,23	86,00	94,00	14,55	905400	1
ТрансКредитБанк, 02	12.06.2012	97,50	0,00	92,10	97,50	11,29	8883475	2
ТрансКредитБанк, 03	07.07.2011	100,00	4,17	85,10	94,00	10,21	2000	1

Трансмашхолдинг, 02	10.02.2011	95,85	3,06	95,50	96,70	21,68	959250	3
УК ГидроОГК, 01	29.06.2011	90,00	9,09	82,00	90,00	12,89	9068079	17
Управляющая компания СПК, 01	25.05.2010	98,99	0,00		98,15	17,42	535536	2
УралСвязьИн, 06	17.11.2011	99,02	-0,43	99,02	99,90	15,76	29972979	4
УралСвязьИн, 07	13.03.2012	97,15	-1,27	97,01	97,50	15,54	41988918	21
Уралэлектромедь, 01	28.02.2012	96,99	-0,01		97,00	10,83	562542	1
УРСА Банк, 03	04.06.2009	90,00	-5,26	89,00	91,74	28,28	639174	4
УРСА Банк, 07	19.07.2012	77,00	-1,28	75,00	79,74	33,36	7701998	3
Уфимское МПО, 02	17.12.2009	93,00	-3,13	94,00	97,15	19,79	769125	14
Финансовая компания НЧ, 01	11.10.2011	99,99	-0,01	90,00	97,85	11,22	529947	1
ФК Еврокоммерц, 01	18.12.2009	93,00	16,25		93,00	53,85	931800	14
ФК Еврокоммерц, 02	10.06.2010	99,90	24,88	80,00	99,99	16,69	21780	3
ФК Еврокоммерц, 03	18.06.2010	97,30	0,00	83,01	97,30	23,56	47988300	5
ФК Еврокоммерц, 05	15.03.2011	89,00	-7,29	84,00	94,00	49,73	891770	14
ФСК ЕЭС, 02	22.06.2010	97,99	-0,01	96,00	98,00	9,75	980	1
ФСК ЕЭС, 03	12.12.2008	99,90	0,00	99,56	99,90	7,67	5394600	3
ФСК ЕЭС, 04	06.10.2011	90,00	-3,23	94,00	95,00	11,62	2779300	3
Ханты-Мансийск СтройРесурс, 01	13.10.2010	81,00	0,00	79,00	81,00	67,19	1146960	2
Ханты-Мансийск СтройРесурс, 02	12.07.2011	93,00	-2,11	93,00	93,90	21,42	2805000	3
ХК Белый фрегат, 01	17.12.2009	95,00	-2,05	75,00	95,99	49,37	119700	2
ХК ДОМОЦЕНТР, 01	08.07.2010	96,00	0,00	96,00	96,00	28,94	28465000	2
ХКФ Банк, 04	12.10.2011	99,30	-0,25	99,60	99,64	28,95	7399110	7
ХКФ Банк, 05	17.04.2013	92,15	0,71	92,50	95,00	31,14	8294	1
Хлебозавод-28, 02	09.12.2008	100,00	0,00	100,00		12,51	2000	2
ЦентрТелеком, 04	21.08.2009	97,80	-0,09	95,30	97,40	17,17	140141137	44
ЦУН, 02	20.01.2010	98,50	-1,50		99,90	13,42	15675	2
Челябинский ТПЗ, 01	16.06.2010	90,00	-0,11	90,00	98,70	17,08	900499	2
Челябинский ТПЗ, 03	21.04.2015	91,00	-5,70	85,04	90,00	18,54	4501880	3
ЭйрЮнион, 01	10.11.2009	29,00	-21,43	24,40	29,00	3148,35	713152	9
Элемент Лизинг, 01	24.03.2010	99,40	-0,60	99,00	99,40	17,74	19880	1
ЭнергоСтрой-Фин, 01	20.05.2011	98,00	0,00	98,00		25,34	69580	1
Энергоцентр, 01	11.07.2010	98,70	-0,01		98,82	14,56	192465	2
ЮНИАСТРУМ БАНК, 01	17.02.2009	95,00	0,00	95,00	100,00	26,81	950	1
ЮНИМИЛК Финанс, 01	06.09.2011	94,99	0,00		95,00	16,27	66493	1
ЮТК, 04	09.12.2009	94,00	1,08	93,11	94,00	18,15	3706575	8
ЮТК, 05	30.05.2012	83,00	1,84	83,01	87,00	20,96	3716619	4
ЮТэйр-Финанс, 02	10.03.2009	95,00	-2,56	94,00	96,00	24,50	1790770	8
ЮТэйр-Финанс, 03	14.12.2010	97,00	7,66	89,00	97,00	26,91	34969996	6

Источник: QuoteTotal 2

Банки

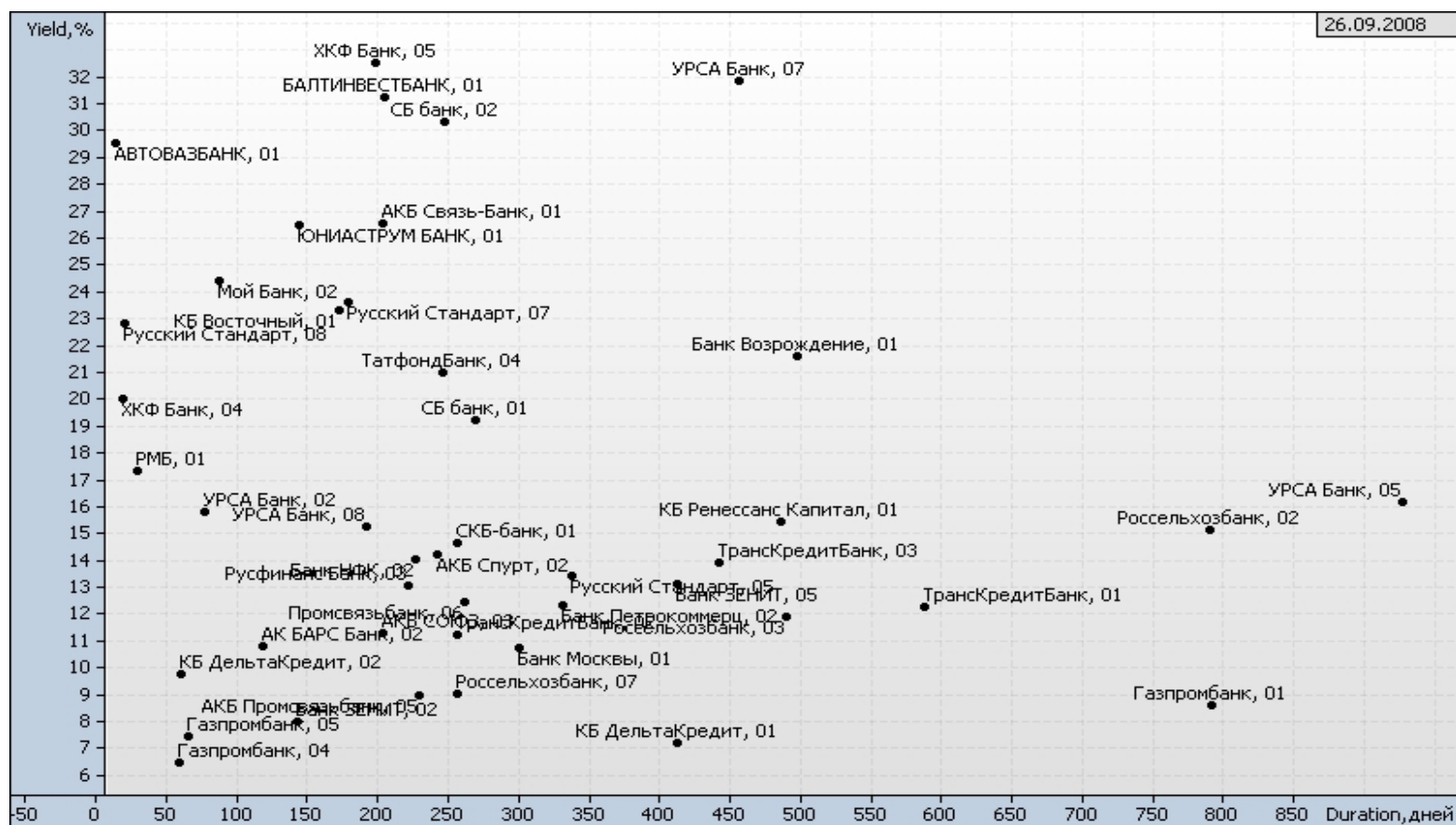

Телекомы

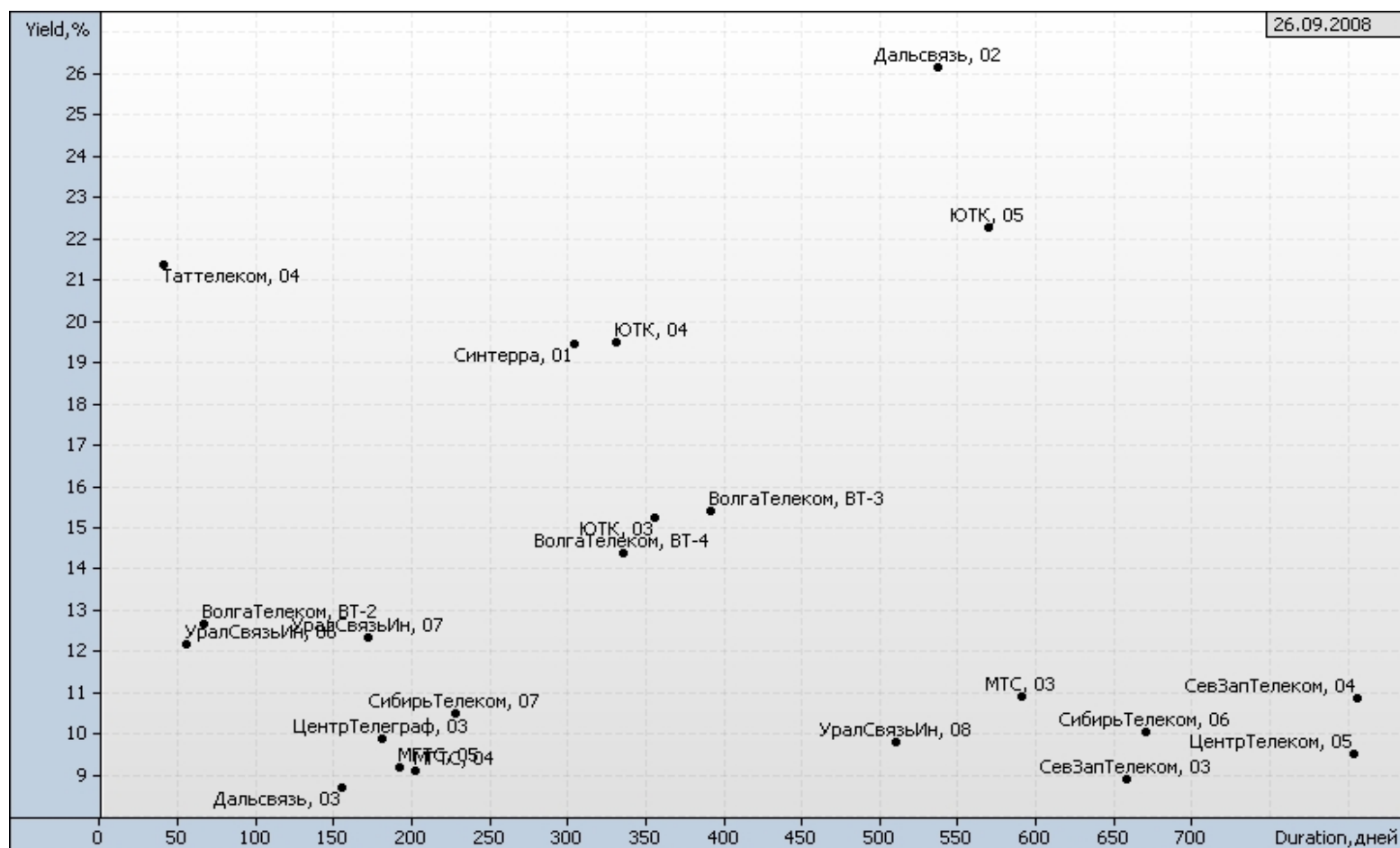

Пищевая промышленность

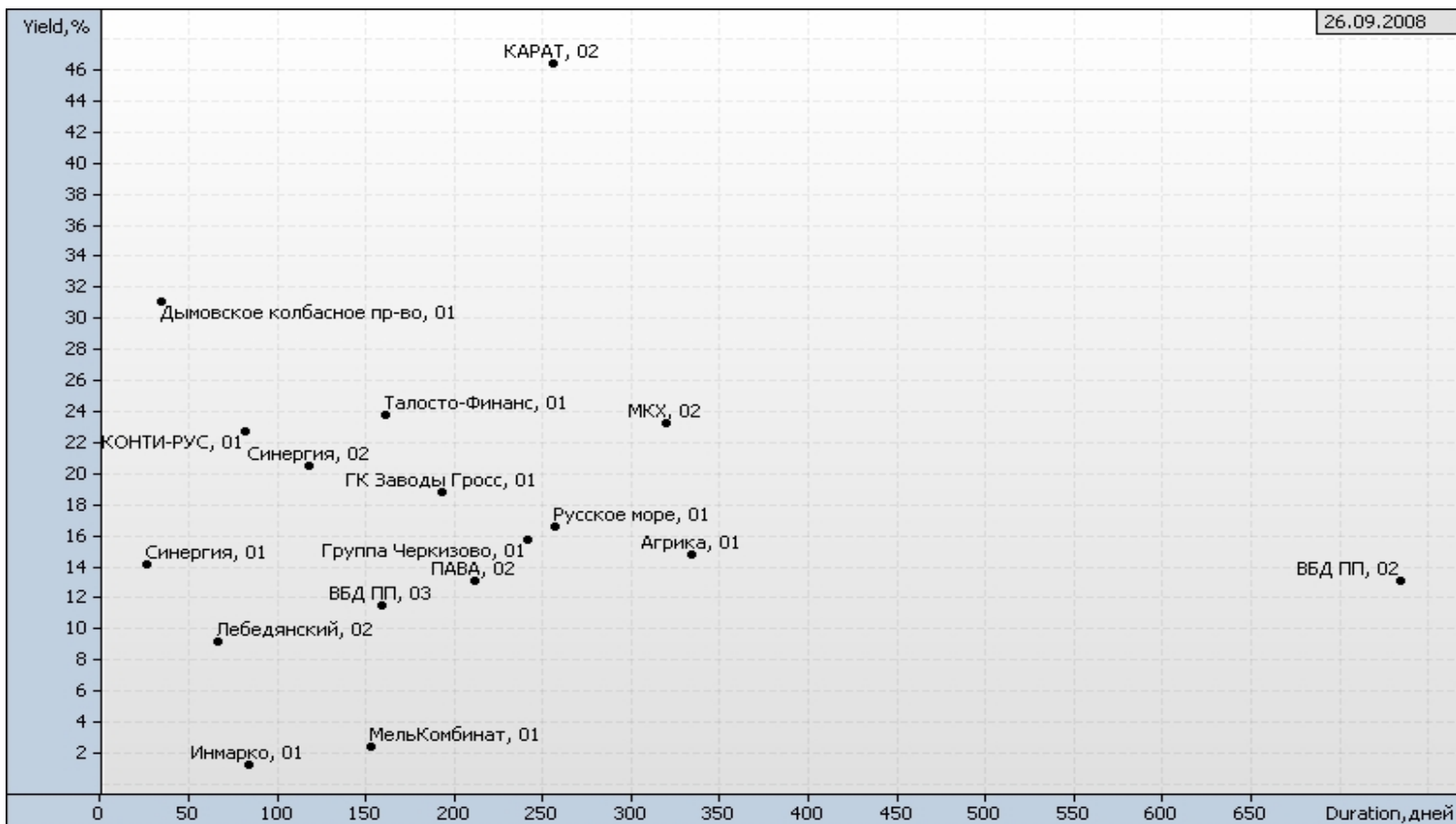

Машиностроение

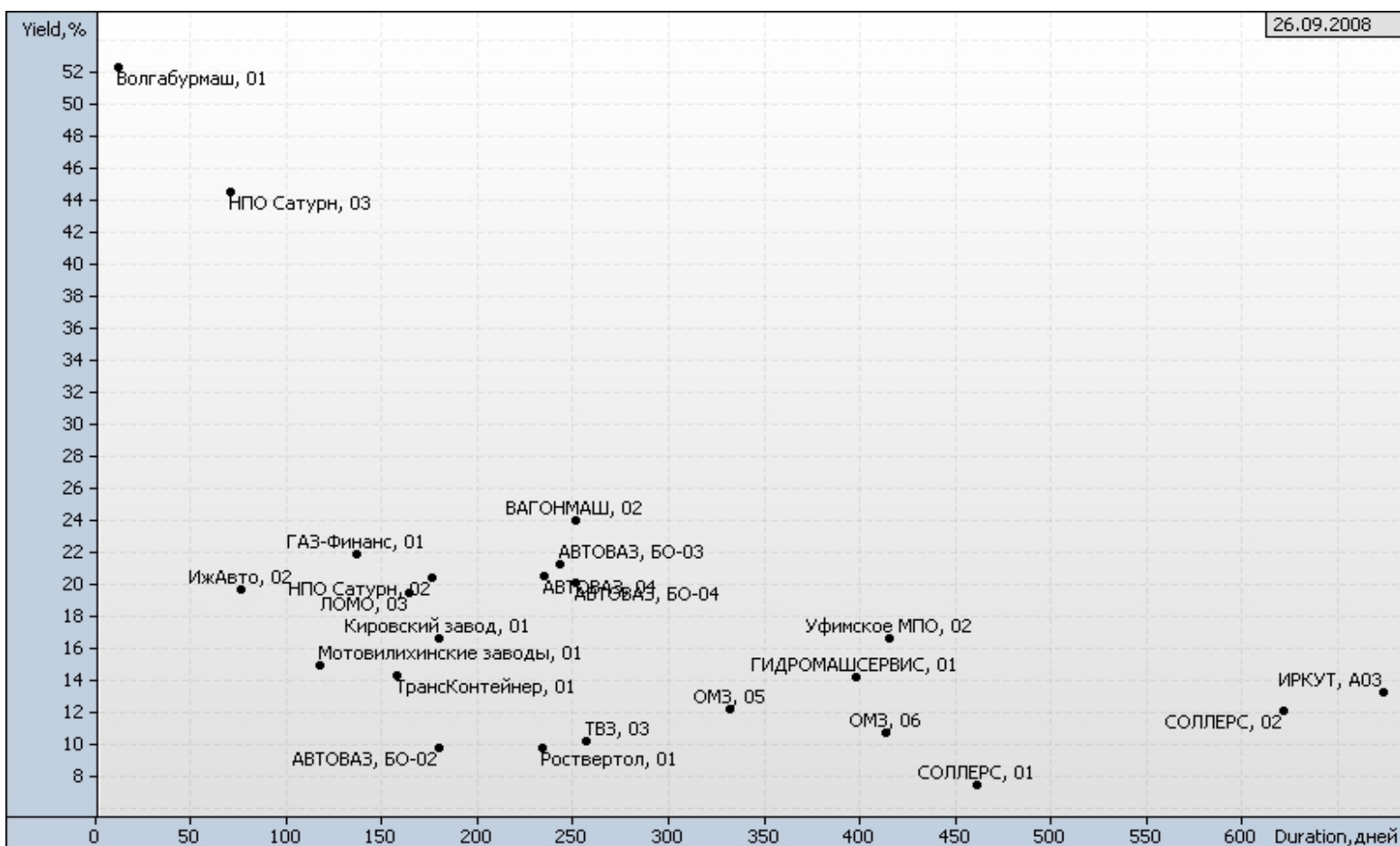

Фишки

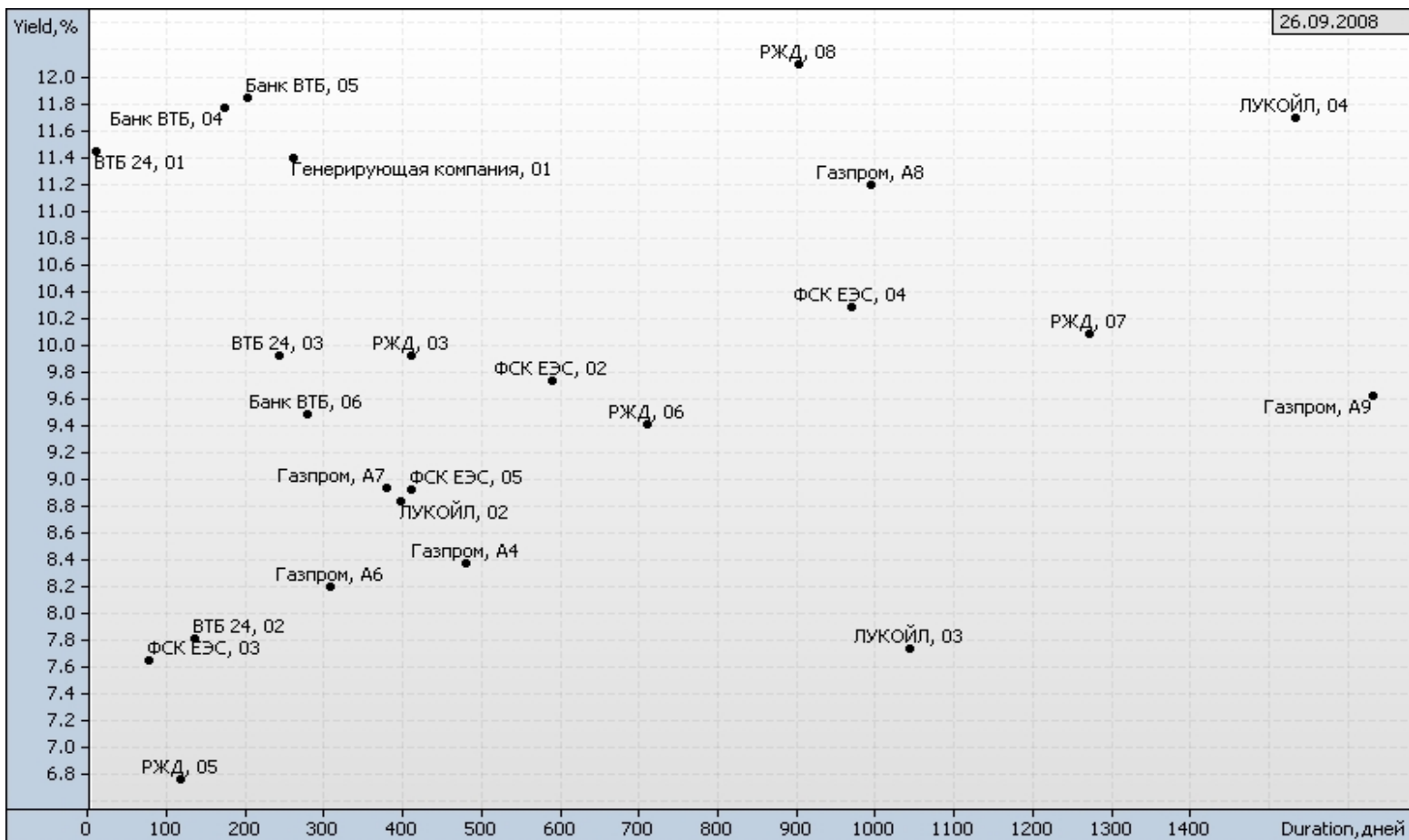

Торговля

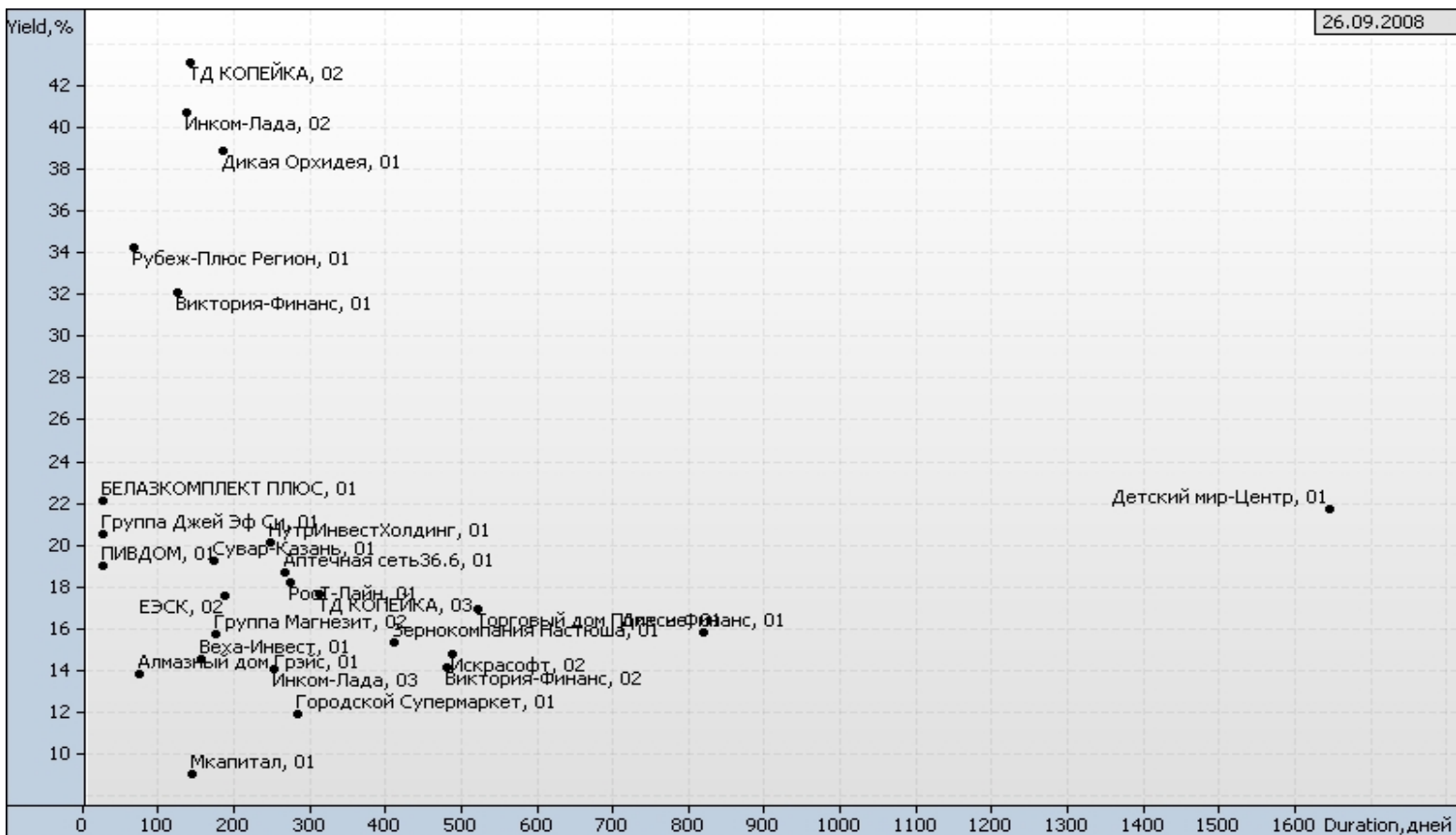

Денежный рынок

Задолженность кредитных организаций по ломбардным кредитам на начало операционного дня

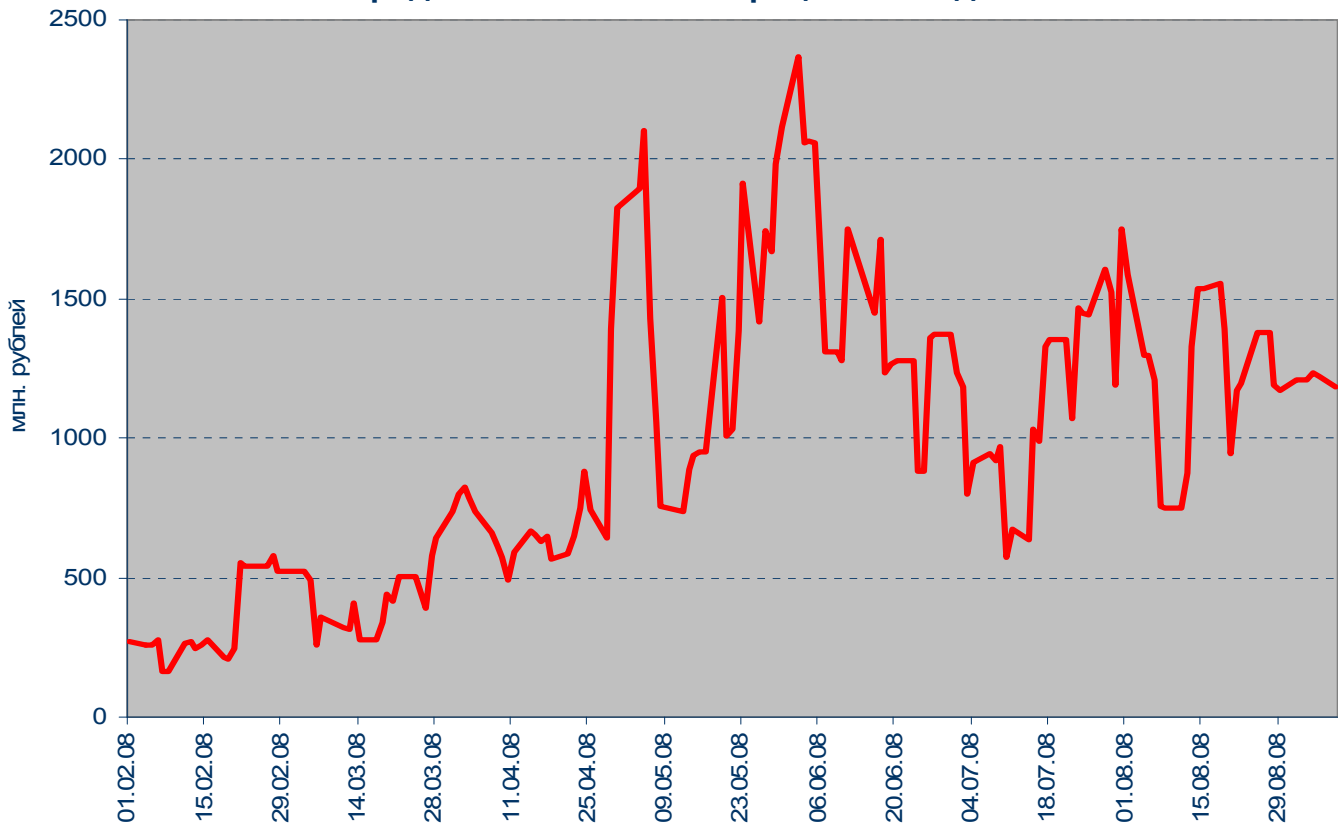

Итоги аукциона прямого РЕПО

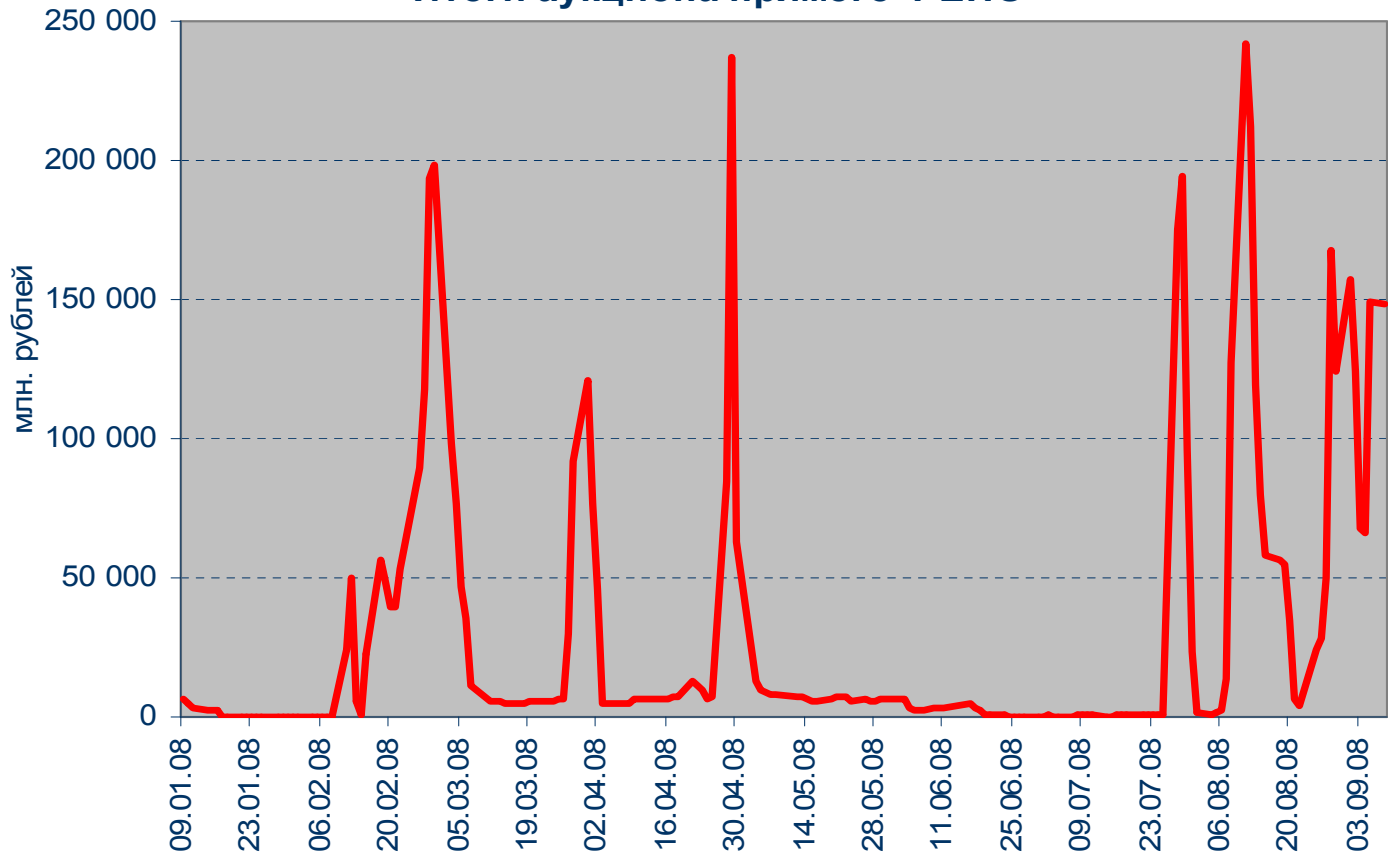

Остатки средств на коррсчетах банков (Россия) и MIBOR

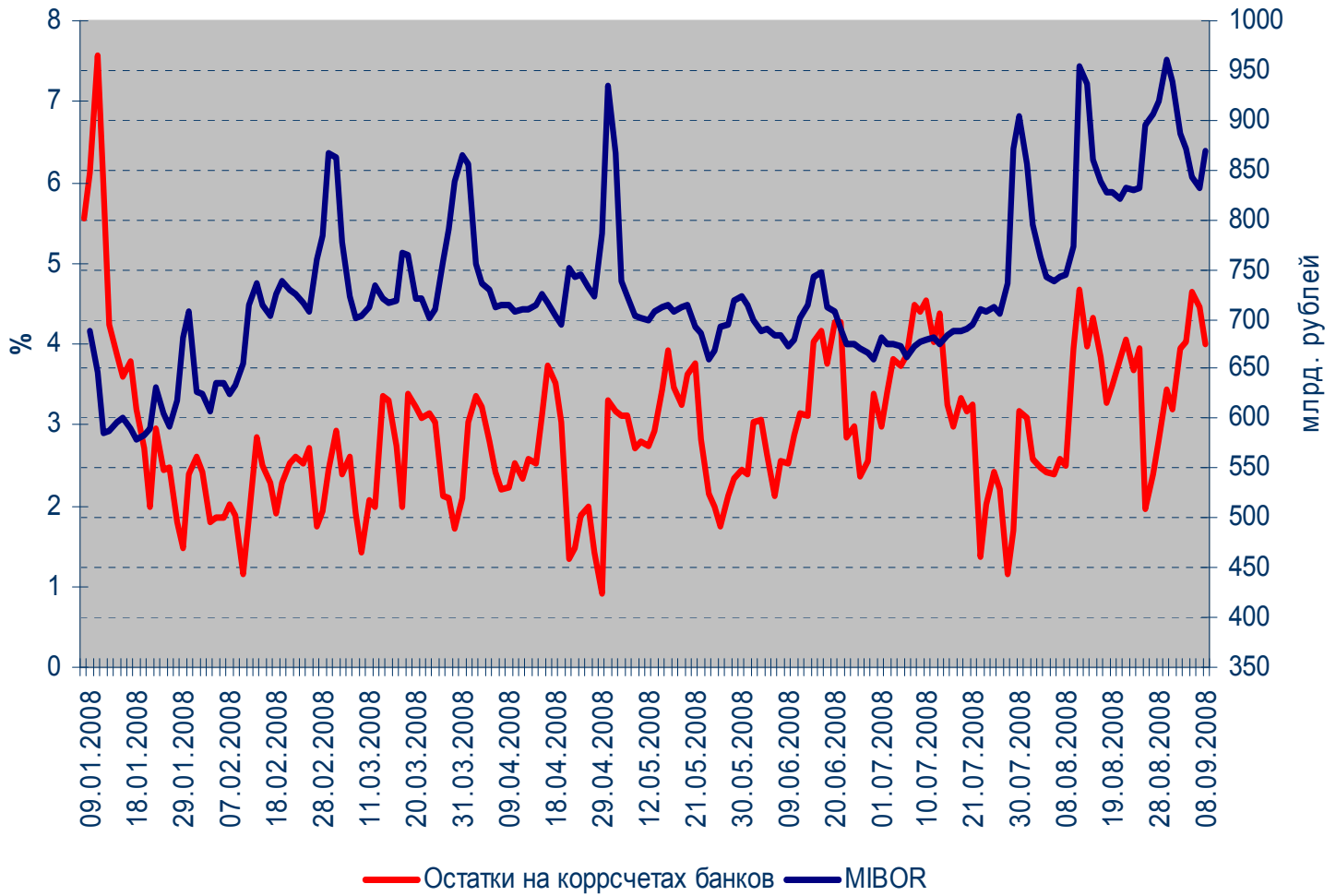

Международные резервы РФ

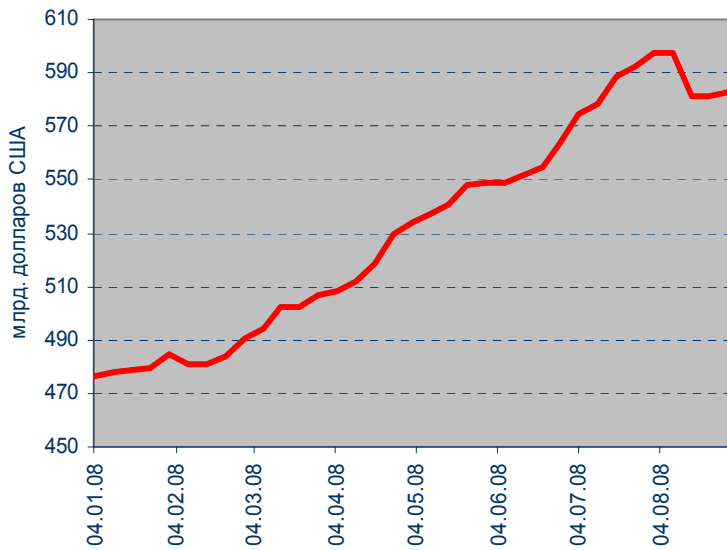

MOSPRIME 6M

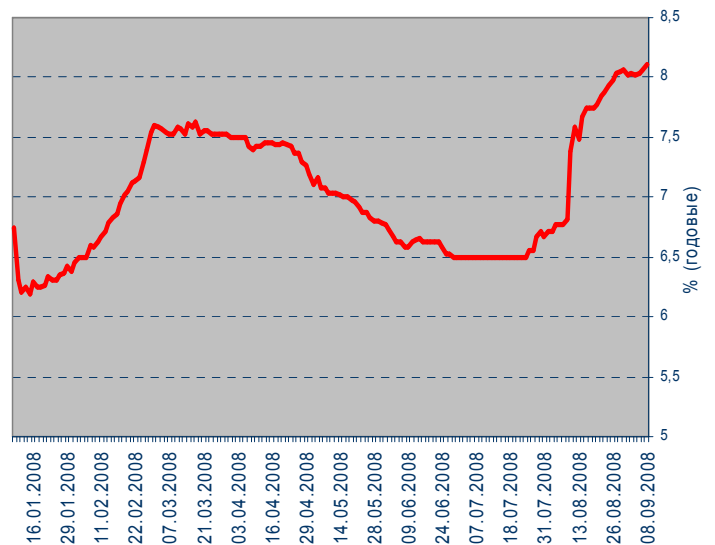

Рынок еврооблигаций

Динамика Россия, 2030

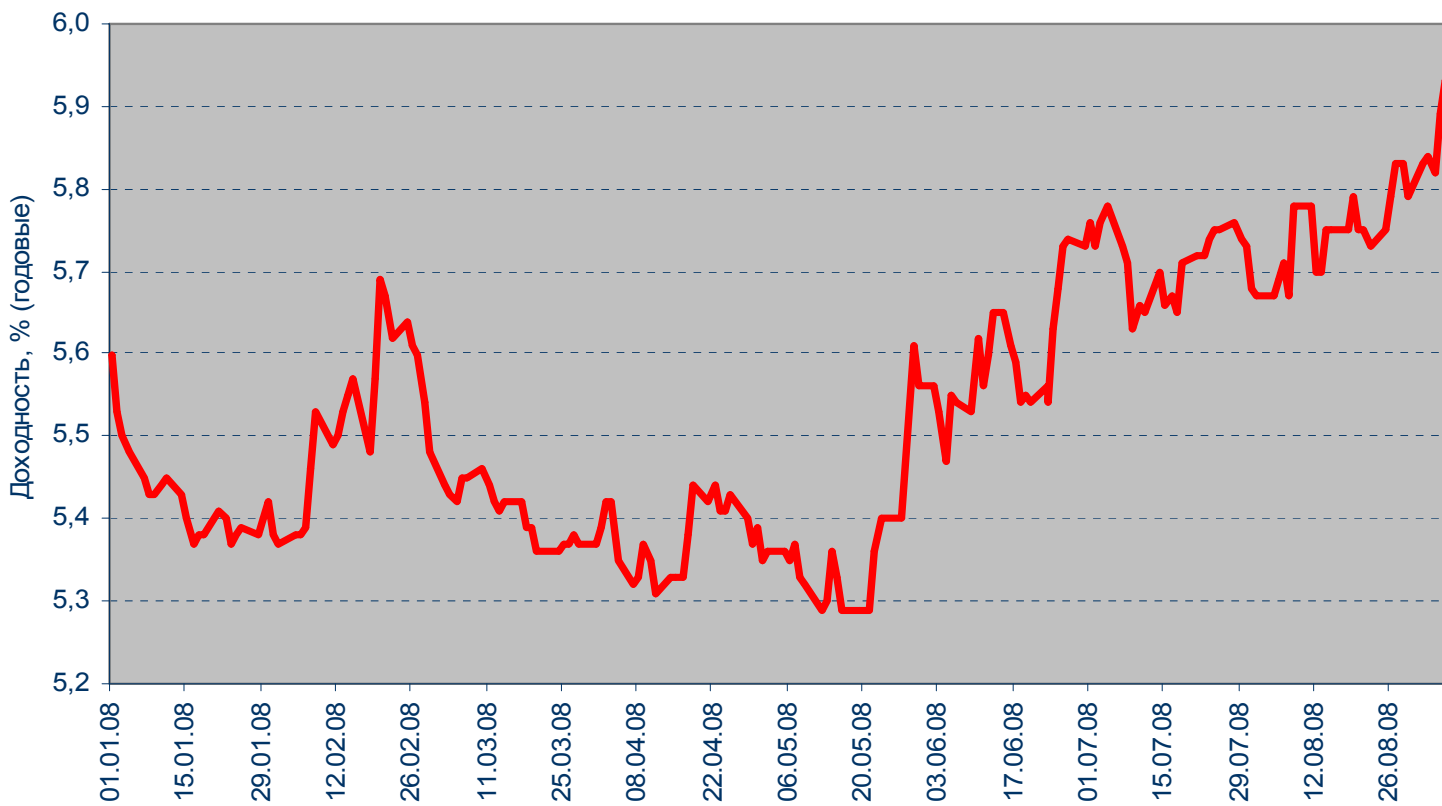

Спрэд Россия 30 и US Treasures 10

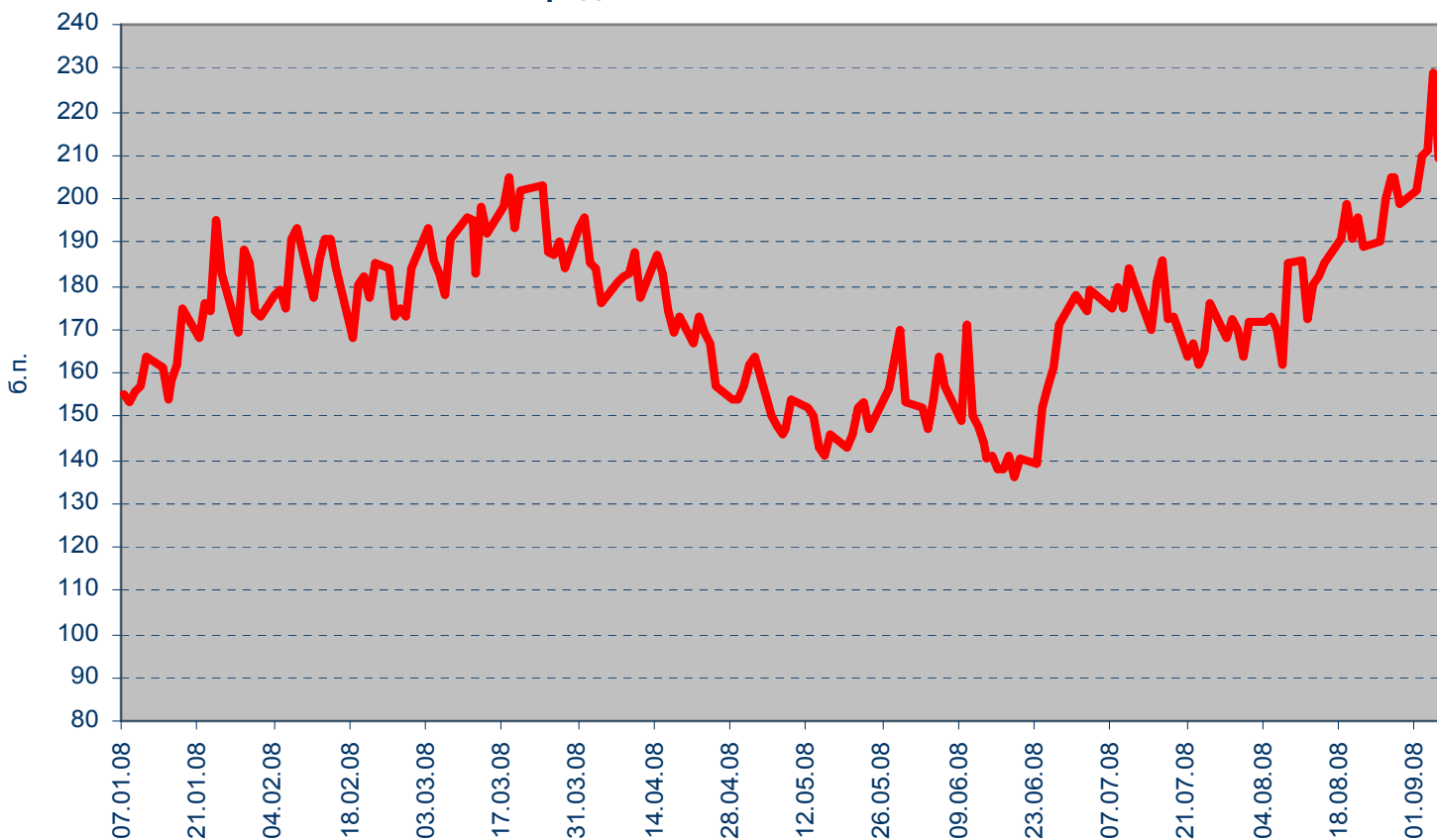

ВАЖНАЯ ИНФОРМАЦИЯ

Настоящий документ имеет исключительно информационное значение и не может рассматриваться как предложение или побуждение к покупке или продаже ценных бумаг, а также связанные с ними финансовые инструменты. Описания любой компании или компаний, и (или) их ценных бумаг, или рынков, или направлений развития, упомянутых в данном документе, не предполагают полноты их описания. Утверждения относительно прошлых результатов необязательно свидетельствуют о будущих результатах.

Несмотря на то, что информация, изложенная в настоящем документе, была собрана из источников, которые АКБ «Связь-Банк» считает надежными, Банк не дает гарантий относительно их точности или полноты. При принятии инвестиционного решения инвесторам следует провести собственный анализ всех рисков, связанных с инвестированием в ценные бумаги. АКБ «Связь-Банк», его руководство, представители и сотрудники не несут ответственности за любой прямой или косвенный ущерб, наступивший в результате использования информации изложенной в настоящем документе.

АКБ «Связь-Банк» и связанные с ним стороны, должностные лица и (или) сотрудники Банка и (или) связанные с ними стороны могут владеть долями капитала компаний или выполнять услуги для одной или большего числа компаний, упомянутых в настоящем документе, и (или) намереваются приобрести такие доли капитала и (или) выполнять либо намереваться выполнять такие услуги в будущем (с учетом внутренних процедур Банка по избежанию конфликтов интересов). АКБ «Связь-Банк» и связанные с ним стороны могут действовать или уже действовали как дилеры с ценными бумагами или другими финансовыми инструментами, указанными в настоящем документе, или ценными бумагами, лежащими в основе таких финансовых инструментов или связанными с вышеуказанными ценными бумагами. Кроме того, АКБ «Связь-Банк» может иметь или уже имел взаимоотношения, или может предоставлять или уже предоставлял финансовые услуги упомянутым компаниям (включая инвестиционные банковские услуги, фондовый рынок и прочее). АКБ «Связь-Банк» может использовать информацию и выводы, представленные в настоящем документе, до его публикации.

Все выраженные оценки и мнения, представленные в настоящем документе, отражают исключительно личное мнение каждого аналитика, частично или полностью отвечающего за содержание данного документа.

По вопросам проведения операций с ценными бумагами обращайтесь в отдел клиентского обслуживания: (495) 228-38-06

КОНТАКТНАЯ ИНФОРМАЦИЯ

ОАО АКБ «Связь-Банк»

125375, г. Москва, ул. Щепкина, д. 40, стр. 1

Тел.: +7(495) 228-36-42

E-mail: IB@sviaz-bank.ru

Internet: <http://www.sviaz-bank.ru/>

Руководство

Автухов Михаил 228-38-01

IB@sviaz-bank.ru

Бахшиян Шаген 228-36-42

IB@sviaz-bank.ru

Эмиссия долговых инструментов

Барков Дмитрий 228-36-42 (30-93)

emission@sviaz-bank.ru

Смакаев Роберт 228-36-42 (33-37)

emission@sviaz-bank.ru

Волгарев Виктор 228-36-42 (30-97)

emission@sviaz-bank.ru

Менлиаманова Мирана 228-36-42 (30-23)

emission@sviaz-bank.ru

Сухина Юлия 228-36-42 (30-24)

emission@sviaz-bank.ru

Кривоногова Юлия 228-36-42 (31-99)

emission@sviaz-bank.ru

Сумин Андрей 228-36-42 (31-07)

emission@sviaz-bank.ru

Продажи на финансовых рынках

Сумин Владимир 228-38-06 (30-32)

sales@sviaz-bank.ru

Очкин Алексей 228-38-06 (31-01)

sales@sviaz-bank.ru

Голубничий Денис 228-38-01 (30-48)

sales@sviaz-bank.ru

Дергачев Дмитрий 228-38-01 (30-48)

sales@sviaz-bank.ru

Бабаджанов Сухроб 228-38-01 (31-24)

broker@sviaz-bank.ru

Клиентское обслуживание

Хмелева Ольга 228-38-06 (30-77)

broker@sviaz-bank.ru

Виноградова Анна 228-38-06 (31-02)

broker@sviaz-bank.ru

Анализ финансовых рынков

Свиридов Станислав 228-38-01 (31-92)

research@sviaz-bank.ru

Бодрин Юрий 228-38-01 (31-06)

research@sviaz-bank.ru

Гребцов Максим 228-38-01 (31-88)

research@sviaz-bank.ru

Кредитный анализ

Чердаков Евгений 228-36-42 (30-95)

CR@sviaz-bank.ru

Тарасов Олег 980-05-61 (30-96)

CR@sviaz-bank.ru